Łącznik odejściowy FireLock® Outlet-T do tryskaczy o niskim profilu

TYP 912

⚠ OSTRZEŻENIE

- **Przed przystąpieniem do montażu armatury firmy Victaulic należy przeczytać wszystkie zamieszczone w tym podręczniku instrukcje.**
- **Należy nosić kask, okulary i obuwie ochronne.**
- **Przed przystąpieniem do montażu, demontażu, regulacji lub konserwacji armatury firmy Victaulic należy rozhermetyzować i spuścić czynnik z instalacji rurowej.**

Niezastosowanie się do tych instrukcji może spowodować poważne obrażenia ciała bądź zniszczenie mienia.

Łącznik odejściowy FireLock® Outlet-T typu 912 do tryskaczy o niskim profilu jest przeznaczony do bezpośredniego podłączania głowic tryskaczowych. Łącznik ma aprobatę FM do ciśnienia 300 psi/2068 kPa oraz VdS i LPCB do ciśnienia 16 bar/232 psi w temperaturach zewnętrznych typowych dla systemów przeciwpożarowych.

DANE PRODUKTU

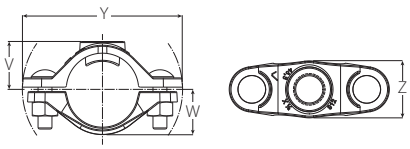

Średnica nominalna Cale/Rzeczywista mm			Średnica otworu					Przybliżona masa
Rura x odejście FPT†			+0.06/+1,5 −0.00/−0,0	V	W	Y	Z	funty/kg
1 33,7	x	½ 15,0	15⁄16 24,0	1.00 25,4	0.90 22,9	3.72 94,6	1.50 38,1	0.67 0,30
1 ¼ 42,4	x	½ 15,0	15⁄16 24,0	1.17 29,8	1.10 27,9	4.12 104,7	1.50 38,1	0.74 0,33
1 ½ 48,3	x	½ 15,0	15⁄16 24,0	1.29 32,8	1.22 31,0	4.32 109,8	1.50 38,1	0.76 0,34

† Łączniki odejściowe Outlet-T typu 912 do tryskaczy o niskim profilu mają gwint wewnętrzny ISO 7 Rp ½ (Rp ½ BSPP zgodny z normą BS21), który nadaje się wyłącznie do podłączania tryskaczy z gwintem zewnętrznym.

TYLKO DO PODŁĄCZANIA TRYSKACZY. NIE UŻYWAĆ JAKO STANDARDOWYCH ŁĄCZNIKÓW ODEJŚCIOWYCH.

VICTAULIC JEST ZASTRZEŻONYM ZNAKIEM TOWAROWYM FIRMY VICTAULIC. © 2009 VICTAULIC COMPANY. WSZELKIE PRAWA ZASTRZEŻONE.

Łącznik odejściowy FireLock® Outlet-T do tryskaczy o niskim profilu

TYP 912

PRZYGOTOWANIE RUR

UWAGA

- **Do prawidłowego przygotowania rury zaleca się używanie narzędzi Victaulic do wiercenia otworów w rurach.**

1. Wytnij otwór 15⁄16 cali/24,0 mm w linii środkowej rury.

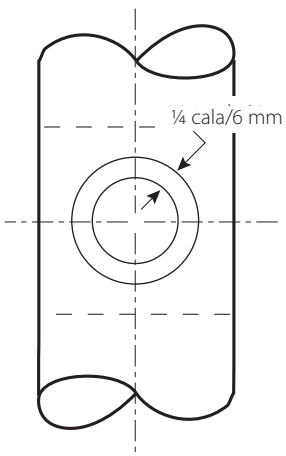

Proporcje zostały zmienione w celu zwiększenia czytelności rysunku.

2. Na obszarze o długości ¼ cala/6 mm wokół otworu należy zapewnić czystą, gładką powierzchnię bez żadnych karbów i wgnieceń, aby uzyskać dobre przyleganie uszczelki (patrz rysunek powyżej). Usuń wszelkie zadziory i ostre krawędzie otworu, które mogą mięć negatywny wpływ na montaż łącznika, prawidłowe osadzenie kołnierza ustalającego, przepływ czynnika przez otwór odejścia oraz osadzenie uszczelki.

MONTAŻ

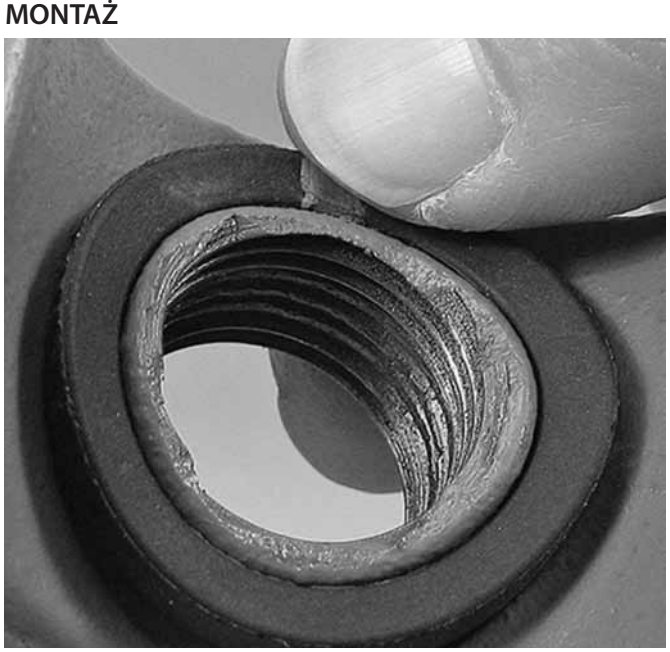

1. Sprawdź, czy uszczelka jest całkowicie osadzona w zagłębieniu na uszczelkę. **NIE SMAROWAĆ USZCZELKI.**

2. Odkręć nakrętkę kołnierzową i wyjmij śrubę z jednej strony łącznika typu 912. Odkręć drugą nakrętkę kołnierzową na koniec śruby (nakrętka kołnierzowa powinna znajdować się równo z końcem śruby), aby umożliwić przekręcanie obudowy.

3. Zamontuj obudowę z otworem na odejście rury, umieszczając kołnierz ustalający po środku otworu. Aby sprawdzić prawidłowe zahaczenie, spróbuj przesunąć obudowę z otworem w przód i w tył, jednocześnie ja dociskając. Prawidłowo umieszczona obudowa z otworem odejścia może przesuwać się tylko w nieznacznym stopniu w każdym kierunku.

3a. Przekręć dolną obudowę wokół rury, przytrzymując obudowę z otworem na odejście na swoim miejscu. Sprawdź, czy kołnierz ustalający jest w dalszym ciągu dobrze osadzony w otworze rury.

4. Przełóż drugą śrubę przez otwory w obu obudowach łącznika. Przykręć ręką nakrętkę kołnierzową. Sprawdź, czy łby śrub są prawidłowo osadzone w otworach.

VICTAULIC JEST ZASTRZEŻONYM ZNAKIEM TOWAROWYM FIRMY VICTAULIC. © 2009 VICTAULIC COMPANY. WSZELKIE PRAWA ZASTRZEŻONE.

Łącznik odejściowy FireLock® Outlet-T do tryskaczy o niskim profilu

TYP 912

5. Dokręć równomiernie nakrętki kołnierzowe momentem 20 ft lbs/ 27,1 Nm, aby zapewnić odpowiedni docisk uszczelki. **UWAGA:** Aby uniknąć nadmiernego zaciśnięcia nakrętek kołnierzowych, należy użyć klucza o maksymalnej długości 8 cali/200 mm. **NIE MOŻNA** dokręcić zbyt mocno nakrętek kołnierzowych.

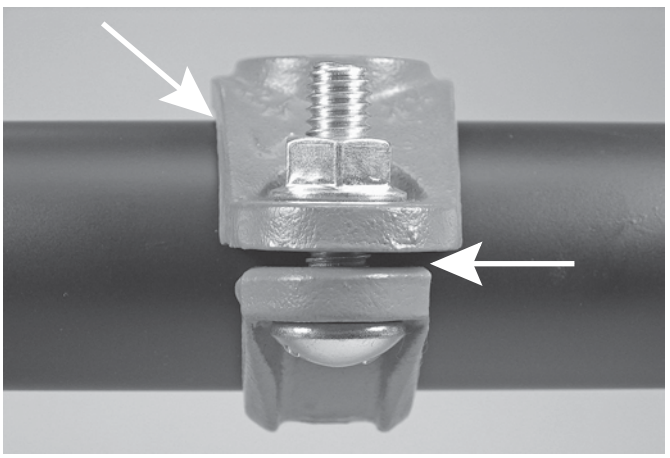

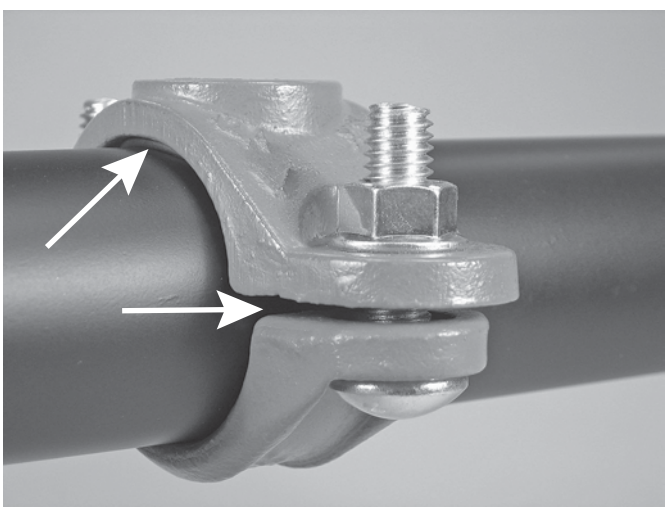

Obudowa z otworem na odejście nie powinna stykać się z rurą (metal z metalem) w pobliżu uszczelki. Dodatkowo między obudowami łącznika powinna występować mała szczelina, jak pokazano na rysunku powyżej.

⚠ OSTRZEŻENIE

- **NIE MOŻNA dokręcić zbyt mocno nakrętek kołnierzowych. Zbyt mocne dokręcenie nakrętek kołnierzowych może spowodować zbyt mocne ściśnięcie uszczelki i odkształcenie obudowy z otworem odejścia oraz obudowy dolnej. Zbyt mocne dokręcenie nie poprawia parametrów połączenia.**

Niezastosowanie się do tej instrukcji może być przyczyną uszkodzenia produktu i spowodować poważne obrażenia ciała bądź zniszczenie mienia.

VICTAULIC JEST ZASTRZEŻONYM ZNAKIEM TOWAROWYM FIRMY VICTAULIC. © 2009 VICTAULIC COMPANY. WSZELKIE PRAWA ZASTRZEŻONE.

Łącznik odejściowy FireLock® Outlet-T do tryskaczy o niskim profilu

TYP 912

Pełne informacje kontaktowe można znaleźć na stronie www.victaulic.com.

I-912-POL 5372 REV A Z000912000 AKTUALIZACJA 11/2008
VICTAULIC JEST ZASTRZEŻONYM ZNAKIEM TOWAROWYM FIRMY VICTAULIC. © 2009 VICTAULIC COMPANY. WSZELKIE PRAWA ZASTRZEŻONE.